

SOLERA[®]

Unidades de acristalamiento
translúcido aislante de alto
rendimiento con la calidad y la
permanencia que solo ofrece el
cristal

FICHAS TÉCNICAS DE PRODUCTOS

DETALLES DE LA MUESTRA

Nombre del proyecto: N/A

Tipo de Solera: Solera plus Lumira R9

Grosor de la unidad: Nominal 1,75"

Composición:

Cristal exterior: Transparente recocido de 6 mm

Superficie 2: Cobertura que difumina la luz

Superficie 3: Cobertura que difumina la luz

Cristal interior: Transparente recocido de 6 mm

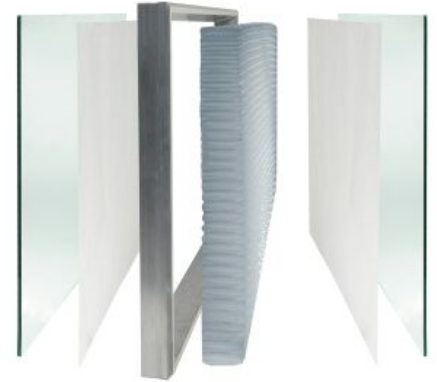

Parámetros de rendimiento

Transmitancia de luz visible: 9 % - 40 %

Ganancia calorífica solar (SHGC)/Valor G: 0,09 - 0,37

Coefficiente de sombreado (SC): 0,10 - 0,44

Valor U: 0,11 (Btu/hr•ft²•°F)

Valor U (unidades SI): 0,61 (W/m²•K)

Potencia de difusión de luz: Excelente

Datos del producto

Para obtener más información sobre el producto, visite la siguiente página web:

www.advancedglazings.com/data

En ella encontrará dibujos, instrucciones de instalación, garantía y mucho más..

ADVANCED GLAZINGS LTD.

Aptdo. 1460
Station A
Sydney, NS, Canada
B1P 6R7

Tfno. 902.794.2899
Fax. 902.794.1869
info@advancedglazings.com
www.advancedglazings.com